



**Lebenshilfswerk Marburg-Biedenkopf e.V.**

Familie|Bildung|Kultur - Hinterland

Leopold-Lucas-Str. 11

35037 Marburg

---

Lea Rebecca Berger

Marie Royal

Projektleitung

Verwaltung

Tel.: +49 157 80650654

Tel.: +49 157 85519822

E-Mail: [fabiku.hinterland@lebenshilfswerk.net](mailto:fabiku.hinterland@lebenshilfswerk.net)

# Fa Bi Ku

**Familie | Bildung | Kultur**



**Programm: Hinterland**

*April, Mai & Juni 2025*

Liebe Teilnehmer\*innen,

das **Projekt „FaBiKu Hinterland“** gibt es nun fast ein Jahr. In dieser Zeit haben wir viele Dinge verändert und verbessern immer weiter die Abläufe. Dabei achten wir auf eure Bedürfnisse und die Bedingungen, die wir haben.

## Kosten

Wie viele von euch schon bemerkt haben, sind unsere **Kosten gestiegen**. Das betrifft die **Betreuungskosten** und die **Sachkosten**.

- Fahrtkosten
- Fahrzeugreinigung
- Vorbereitungszeit
- Verpflegungskosten

Was zu den **Sachkosten** gehört, erklären wir euch hier:

Welche Kosten in einer Veranstaltung enthalten sind, hängt von der Veranstaltung ab. Im **Flyer** stehen die maximalen Kosten. Diese Kosten sind aber nicht fest. Sie können auch niedriger sein, zum Beispiel wenn mehr Menschen mitmachen und die Kosten auf mehr Personen verteilt werden. Oder wenn wir **Vergünstigungen** beim Ticketkauf bekommen oder **Begleitpersonen** keinen Eintritt zahlen müssen.

Ihr bezahlt immer nur die **tatsächlichen Kosten**, die entstehen!

Hierfür ist es wichtig, dass ihr euren **Behindertenausweis** sowie euren **Parkausweis** mit zu den Veranstaltungen nehmt!

## Eigeninitiative: Persönliche Wünsche

Wir möchten die Veranstaltungen noch besser an eure Wünsche anpassen. Wenn ihr Interesse an einer Veranstaltung habt, die nicht im Programm steht, sagt uns einfach Bescheid!

Wenn sich mehrere Personen finden, machen wir vielleicht eine neue Veranstaltung.

Zum Beispiel könntet ihr Interesse an einem **Lesenachmittag** oder einem **Ausflug zu einem Fußballspiel** nach Frankfurt oder Dortmund haben? Meldet euch einfach bei uns, und wir versuchen, auch solche Wünsche zu organisieren!

**Wir freuen uns auf euch!**  
Euer **FaBiKu-Team**



# Programm April

## Upcycling - Gladenbach

**Angebotsnummer: EH040425**

Freitag, 04.04.2025

TP KreaKu

Betreuungskosten: 66,00€

max. Sachkosten: 24,00€

*KreaKuAg*

## Bibi und Tina - die auserirdische Hitparade - Frankfurt

**Angebotsnummer: EH040625**

Sonntag, 06.04.2025

TP Gladenbach 15:00 / 21:00

Betreuungskosten: 73,00€

Fahrtkosten: 22,00€

Max. Sachkosten: 96,00€



## Vogelpark - Shotten

**Angebotsnummer: EH040725**

Montag, 07.04.2025

TP KreaKu

Betreuungskosten: 67,00€

Fahrtkosten: 19,00€

max. Sachkosten: 8,00€

+ Eintritt (max. 7€)

&

Taschengeld



## „Allerlei ums Osterei“ - Gladenbach

**Angebotsnummer: EH041125**

Freitag, 11.04.2025

TP KreaKu

Betreuungskosten: 66,00€

max. Sachkosten: 27,00€



## Frühstücks- und Basteltreff - Gladenbach

**Angebotsnummer: EH041625**

Mittwoch, 16.04.2025

TP Dautphe: 09:30 / 13:30

TP Gladenbach: 10:00 / 13:00

Betreuungskosten: 48,00€

Sachkosten: 26,00€



## Stadtbummel - Wetzlar

**Angebotsnummer: EH041425**

Montag, 14.04.2025

TP KreaKu

Betreuungskosten: 67,00€

Fahrtkosten: 6,00€

max. Sachkosten: 6,00€

+ Taschengeld

## Kreativ Nachmittag - Dautphe

**Angebotsnummer: EH042425**

Donnerstag, 24.04.2025

TP Dautphe: 15:30 / 18:30

TP Gladenbach - 19:00

Betreuungskosten: 48,00€

Sachkosten: 20,00€

# Programm April

## Schmuckwerkstatt - Gladenbach

**Angebotsnummer: EH042525**

Freitag, 25.04.2025

TP KreaKu

Betreuungskosten: 66,00€

max. Sachkosten: 24,00€



## Dippemess - Frankfurt

**Angebotsnummer: EH042725**

Sonntag, 27.04.2025

TP Gladenbach 12:00 / 18:00

Betreuungskosten: 76,00€

Fahrtkosten: 22,00€

Max. Sachkosten: 15,00€



## Stadtbummel - Gießen

**Angebotsnummer: EH042825**

Montag, 28.04.2025

TP KreaKu

Betreuungskosten: 67,00€

Fahrtkosten: 6,00€

max. Sachkosten: 6,00€



# Schiff-Fahrt

# 12.04.2025

Von den Ortsvereinen der Lebenshilfe

Marburg e.V & Biedenkopf e.V

in Kooperation mit



## Lebenshilfe

Ortsverein Marburg e.V.

Ortsverein Biedenkopf e.V.

**Infos unter:**

[https://www.lebenshilfewerk.net/file\\_data/resource/files/flyer-schiffahrt-12042025\\_2.pdf](https://www.lebenshilfewerk.net/file_data/resource/files/flyer-schiffahrt-12042025_2.pdf)

# Programm Mai

## Mai-Spaziergang + Restaurant besuch - Artalsee

**Angebotsnummer: EH050225**

Freitag, 02.05.2025

TP KreaKu

Sonder TP möglich nach Anmeldung

Bitte Anfragen!

Betreuungskosten: 66,00€

max. Sachkosten: 7,00€

+ Taschengeld



## Kino - Marburg

**Angebotsnummer: EH050525**

Montag, 05.05.2025

TP KreaKu

Betreuungskosten: 67,00€

max. Sachkosten: 11,00€

+ Eintritt (max. 20€)  
&  
Taschengeld



## Holz-Werkstatt - Gladenbach

**Angebotsnummer: EH050925**

Freitag, 09.05.2025

TP KreaKu

Betreuungskosten: 66,00€

max. Sachkosten: 30,00€



## Stadtbummel - Wetzlar

**Angebotsnummer: EH051225**

Montag, 12.05.2025

TP KreaKu

Betreuungskosten: 67,00€

Fahrtkosten: 6,00€

max. Sachkosten: 6,00€

+ Taschengeld



## Disney in Concert - Marburg

**Angebotsnummer: EH051325**

Dienstag, 13.05.2025

TP Gladenbach 18:00/ 24:00

Betreuungskosten: 75,00€

max. Sachkosten: 129,00€

+ Taschengeld



## Frühstücks- und Basteltreff - Gladenbach

**Angebotsnummer: EH051425**

Mittwoch, 14.05.2025

TP Dautphe: 09:30 / 13:30

TP Gladenbach: 10:00 / 13:00

Betreuungskosten: 48,00€

Sachkosten: 26,00€



# Programm Mai

## Mitmach-Quiz - Gladenbach

**Angebotsnummer: EH051625**

Freitag, 16.05.2025

TP KreaKu

Betreuungskosten: 66,00€

max. Sachkosten: 24,00€

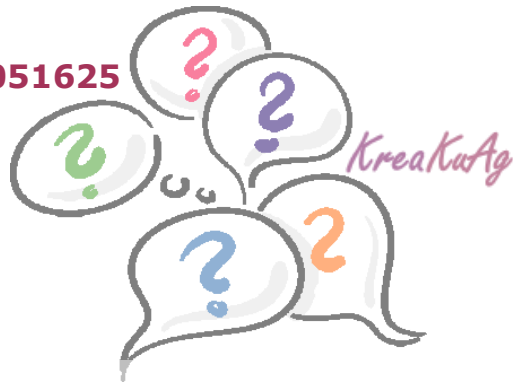

## Polizei-Oldtimer-Museum - Dagobertshausen:

**Angebotsnummer: EH051825**

Sonntag, 18.05.2025

TP Dautphe 12.15/ 17.45

TP Gladenbach - / 17:15

Betreuungskosten: 70,00€

Sachkosten: 7,00€

+ Taschengeld



## Bowling - Linden

**Angebotsnummer: EH051925**

Montag, 19.05.2025

TP KreaKu

Betreuungskosten: 67,00€

Fahrtkosten: 10,00€

max. Sachkosten: 6,00€



## Kreativ Nachmittag - Dautphe

**Angebotsnummer: EH052225**

Donnerstag, 22.05.2025

TP Dautphe: 15:30/ 18:30

TP Gladenbach - /19:00

Betreuungskosten: 48,00€

Sachkosten: 20,00€

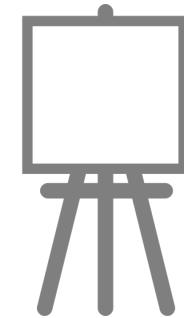

## Geschirr bemalen - Gladenbach

**Angebotsnummer: EH052325**

Freitag, 23.05.2025

TP KreaKu

Betreuungskosten: 66,00€

max. Sachkosten: 30,00€

## Stadtbummel - Gießen

**Angebotsnummer: EH052625**

Montag, 26.05.2025

TP KreaKu

Betreuungskosten: 67,00€

Fahrtkosten: 6,00€

max. Sachkosten: 6,00€

+ Taschengeld



## Film-Nachmittag mit Angrillen - Gladenbach

**Angebotsnummer: EH053025**

Freitag, 30.05.2025

TP KreaKu

Betreuungskosten: 66,00€

Max. Sachkosten: 30,00€





# Programm Juni

## Freilichtbühne „Zauberer von Oz“ - Hallenberg

**Angebotsnummer: EH060125**

Sonntag, 01.06.2025

TP Dautphe: 13:30 / 19:00

Betreuungskosten: 70,00€

Fahrtkosten: 8,00€

Sachkosten: 13,00€

+ Eintritt (max. 20€)  
&  
Taschengeld

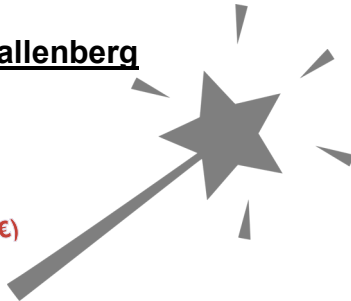

## Wildpark - Donsbach

**Angebotsnummer: EH060225**

Montag, 02.06.2025

Betreuungskosten: 67,00€

Fahrtkosten: 7,00€

Sachkosten: 6,00€

+ Eintritt (max. 6,5€)  
&  
Taschengeld



## Blumentöpfe gestalten - Gladenbach

**Angebotsnummer: EH060625**

Freitag, 06.06.2025

Betreuungskosten: 66,00€

Sachkosten: 30,00€



## Mühlentag –Caldern

**Angebotsnummer: EH060925**

Pfingstmontag, 09.06.2025

TP Dautphe 11:30/ 17:00

Betreuungskosten: 66,00€

Sachkosten: 7,00€

+ Taschengeld



## Frühstücks- und Basteltreff - Gladenbach

**Angebotsnummer: EH061125**

Mittwoch, 11.06.2025

TP Dautphe: 09:30 / 13:30

TP Gladenbach: 10:00 / 13:00

Betreuungskosten: 48,00€

Sachkosten: 26,00€



## Alpakawanderung + Picknick - Herzhausen:

**Angebotsnummer: EH061325**

Freitag, 13.06.2025

Betreuungskosten: 66,00€

max. Sachkosten: 64,00€



# Programm Juni

## Lambofest - Hanau

**Angebotsnummer: EH061525**

Sonntag, 15.06.2025

TP Gladenbach: 12:00 /18:00

Betreuungskosten: 76,00€

Fahrtkosten: 23,00€

Sachkosten: 12,00€ + Taschengeld



## Stadtbummel - Wetzlar

**Angebotsnummer: EH061625**

Montag, 16.06.2025

TP KreaKu

Betreuungskosten: 67,00€

Fahrtkosten: 6,00€

max. Sachkosten: 6,00€

+ Taschengeld

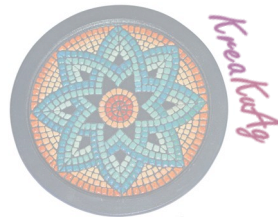

## Mosaikwerkstatt - Gladenbach

**Angebotsnummer: EH062025**

Freitag, 20.06.2025

Betreuungskosten: 66,00€

Sachkosten: 30,00€



## Wildpark - Herborn

**Angebotsnummer: EH062325**

Montag, 23.06.2025

Betreuungskosten: 67,00€

Fahrtkosten: 6,00€

Sachkosten: 6,00€

+ Eintritt (max. 10€)  
&  
Taschengeld

## Kreativ Nachmittag - Dautphe

**Angebotsnummer: EH062625**

Donnerstag, 26.06.2025

TP Dautphe: 15:30/ 18:30

TP Gladenbach - /19:00

Betreuungskosten: 48,00€

Sachkosten: 20,00€

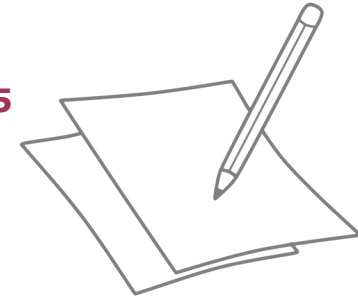

## Gipswerkstatt - Gladenbach

**Angebotsnummer: EH062725**

Freitag, 27.06.2025

Betreuungskosten: 66,00€

Sachkosten: 30,00€

## Bauernmarkt – Silberg

**Angebotsnummer: EH062925**

Sonntag, 29.06.2025

TP Dautphe 12:15/ 17:45

Betreuungskosten: 70,00€

Sachkosten: 7,00€

+ Taschengeld

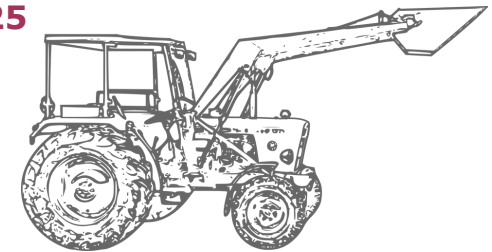

## Kino - Marburg

**Angebotsnummer: EH063025**

Montag, 30.06.2025

TP KreaKu

Betreuungskosten: 67,00€

max. Sachkosten: 11,00€

+ Eintritt (max. 20€)  
&  
Taschengeld



# Mittwochscafé

April–Mai

April:

23.04.2025

AngebotsNr.: **EH042325**

Mai:

21.05.2025

AngebotsNr.: **EH052125**

Juni:

18.06.2025

AngebotsNr.: **EH062625**

Mittwochscafé

Mittwoch 15-18 Uhr Hainstr. 29-31  
35216 Biedenkopf

WELCOME  
HOŞ GELDİN  
স্বাগত  
BUN VENIT  
مرحباً  
ДОБРО ПОЖАЛОВАТЬ  
WITAMY  
ΛΗΜΟΣΥΡΙΣΙΑ  
ຍິນດີຕ້ອນຮັບ  
ΛΑΚΚΑΒΟ ΠΡΟΣΙΜΟ  
բարի գալուստ  
HERZLICH WILLKOMMEN

TP Dautphe: 15:30 / 18:30

TP Gladenbach: - / 19:00

Ggf. Abholung in Biedenkopf möglich bitte Anfragen!

Betreuungskosten: 42,00€

Sachkosten: 5,00€ **+ Taschengeld**

# Gemeinsame Termine mit MR

Mai und Juni

## Der Zauberer von OZ - Frankfurt

Angebotsnummer: **EH053125**

Samstag, 31.05.2025

TP Dautphe 17:30 / 23:30 Uhr

Betreuungskosten: 68,00€

Fahrtkosten: 24,00€

max. Sachkosten: 47,00€ **+ Taschengeld**

# papageno

MUSIKTHEATER AM PALMENGARTEN

## Sommerfest Wesse Hoob - Wolfgruben

Angebotsnummer: **EH062825**

Samstag, 28.06.2025

TP und Uhrzeit (5h) wird noch bekannt gegeben

Betreuungskosten: 60,00€

max. Sachkosten: 5,00€

**+ Taschengeld**



# Treffpunkte

## Treffpunkt Dautphe:

Hinterländerwerkstätten, Industriestraße 16

35232 Dautphe

## Treffpunkt Gladenbach:

Marburgerstraße 19

35075 Gladenbach

## KreaKaAg

Dies sind die Angebote die Montags und Freitags durchgeführt werden. Die Uhrzeiten für die Treffpunkte sind wie folgt:

### **Montags:**

TP D: 15:30 / 21.00

TP Gladenbach - / 20:30

### **Freitags:**

TP Dautphe: 14:00 / 19:30

TP Gladenbach: - / 19:00

Bei Abweichungen stehen die Zeiten bei den Angeboten.

# Anmeldung & AGB



<https://www.lebenshilfewerk.net/familie-bildung-kultur.html>

**Anmeldeschluss  
für die Veranstaltungen:**

**16.03.2025**